ETABLISSEMENT PUBLIC DEPARTEMENTAL DE MATHA

Établissement Public Départemental de Matha

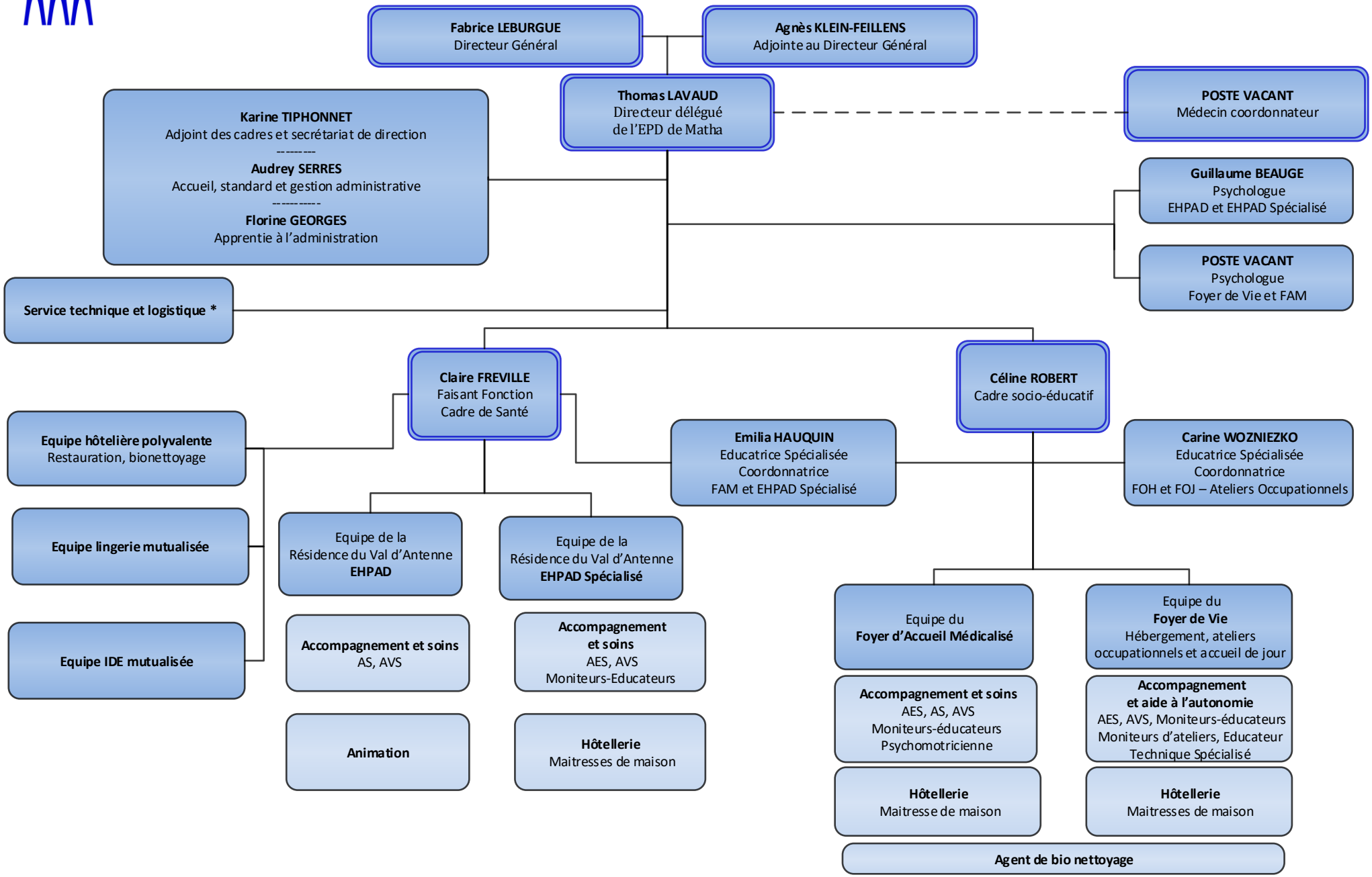

09/10/2023

_ _ _ _ Lien fonctionnel ____ Lien hiérarchique

* En lien avec la Direction des Services Techniques et Logistiques